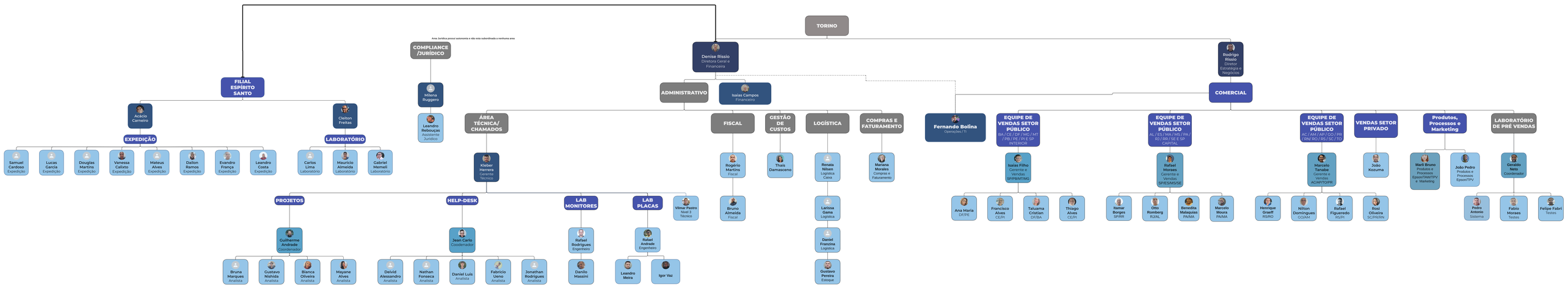
TORINO
Denise Rissio
Diretora Geral e Financeira
Rodrigo Rissio
Diretor Estratégia e Negócios
Área Jurídica possui autonomia e não esta subordinada a nenhuma area
COMPLIANCE /JURÍDICO
Milena Ruggero
Leandro Rebouças
Assistente Jurídico
FILIAL ESPÍRITO SANTO
Acácio Carneiro
EXPEDIÇÃO
Samuel Cardoso
Expedição
Lucas Garcia
Expedição
Douglas Martins
Expedição
Vanessa Calixto
Expedição
Mateus Alves
Expedição
Dalion Ramos
Expedição
Evandro França
Expedição
Leandro Costa
Expedição
Cleiton Freitas
LABORATÓRIO
Carlos Lima
Laboratório
Mauricio Almeida
Laboratório
Gabriel Meneli
Laboratório
ADMINISTRATIVO
Isaías Campos
Financeiro
ÁREA TÉCNICA/ CHAMADOS
Kleber Herrera
Gerente Técnico
PROJETOS
Guilherme Andrade
Coordenador
Bruna Marques
Analista
Gustavo Nishida
Analista
Bianca Oliveira
Analista
Mayane Alves
Analista
HELP-DESK
Jean Carlo
Coodenador
Delvid Alessandro
Analista
Nathan Fonseca
Analista
Daniel Luís
Analista
Fabricio Ueno
Analista
Jonathan Rodrigues
Analista
LAB MONITORES
Rafael Rodrigues
Engenheiro
Danilo Massini
LAB PLACAS
Rafael Andrade
Engenheiro
Leandro Meira
Igor Vaz
Vilmar Pastro
Nível 3 Técnico
FISCAL
Rogério Martins
Fiscal
Bruno Almeida
Fiscal
GESTÃO DE CUSTOS
Thaís Damasceno
LOGÍSTICA
Renata Nilsen
Logística Caixa
Larissa Gama
Logística
Daniel Franzina
Logística
Gustavo Pereira
Estoque
COMPRAS E FATURAMENTO
Mariana Morales
Compras e Faturamento
Fernando Bolina
Operações / TI
COMERCIAL
EQUIPE DE VENDAS SETOR PÚBLICO
BA / CE / DF / MG / MT / PB / PE / PI E SP INTERIOR
Isaías Filho
Gerente e Vendas SP/PBM/TMG
Ana Maria
DF/PE
Francisco Alves
CE/PI
Taluama Cristian
DF/BA
Thiago Alves
CE/PI
EQUIPE DE VENDAS SETOR PÚBLICO
AL / ES / MA / MG / PA / RJ / RN / SE E SP CAPITAL
Rafael Moraes
Gerente e Vendas SP/ES/MS/SE
Itamar Borges
SP/RR
Otto Romberg
RJ/AL
Benedita Malaquias
PA/MA
Marcelo Moura
PA/MA
EQUIPE DE VENDAS SETOR PÚBLICO
AC / AM / AP / CO / PB / RN/ RO / RS / SC / TO
Marcelo Tanabe
Gerente e Vendas AC/AP/TO/PB
Henrique Graeff
RS/RO
Nilton Domingues
CO/AM
Rafael Figueredo
RO/PI
Rosi Oliveira
SC/PR/RN
VENDAS SETOR PRIVADO
João Kozuma
Produtos, Processos e Marketing
Marli Bruno
Produtos e Processos Epson/TAW/TPV e Marketing
João Pedro
Produtos e Processos Epson/TPV
LABORATÓRIO DE PRÉ VENDAS
Geraldo Neto
Coodenador
Pedro Antonio
Sistema
Fabio Moraes
Testes
Felipe Fabri
Testes